

CONFORT

interior
design

magazin

ACCESORII ȘI DECORAȚIUNI
PENTRU SĂRBĂTORI DE VIS
PLĂCI ULTRA MARI
PENTRU PLACĂRI MODERNE



REVITALIZAREA BĂII PRIN ELEMENTE ESTETICE • UN LIMBAJ
UNIVERSAL, UN STIL UNIC ȘI VERSATIL ÎN ILUMINAT • TENDINȚE 2020
PROIECTATE DE PIERO LISSONI • PROIECT INSPIRAT DIN
ARHITECTURA ORGANICĂ A LUI FRANK LLOYD WRIGHT

14,9 lei anul XIX nr. 1-47 Noiembrie/Decembrie 2020 • 19 Ani de life style și design

CELE MAI FRUMOASE COLECȚII

Tendințe

Amenajări interioare de lux într-un mod relaxat și natural

Emblematicul Smiths Beach Resort, situat în inima regiunii Margaret River a Australiei de Vest, tocmai a fost renovat. Interioarele stațiunii au fost relimpățate cu un decor contemporan și elegant; acest lucru a fost realizat printr-o selecție atentă a mobilierului modern care ajută la completarea interioarelor spațioase și sofisticate și

la crearea luxului de coastă australian. Utilizarea mobilierului cu linii curate complementare, tonuri pământii accesibile, de stejar și gri, împreună cu mici atingeri de nuanțe albastre și verzi ajută la încorporarea celor două medii naturale contrastante atât ale pitorescului ocean din apropiere, cât și ale rezervației naturale luxuriante din

jur; două medii în care această stațiune proiectată arhitectural se află cuibărită atât de îngrijit și liniștit. Directorul Mobilia, Salvatore Fazzari, spune că este foarte mândru că adaugă Smiths Beach Resort la gama de proiecte finalizate recent la Mobilia. „Smiths Beach este o parte incredibil de specială a lumii. Am fost



au fost, prin urmare, foarte importante pentru obținerea rezultatului final. A trebuit să selectăm mobilier extrem de rezistent și de un standard comercial foarte ridicat, având în vedere aplicația și expunerea la elementele naturale și apropierea stațiunii de ocean și de rezervație.

Ca membru al prestigioaselor Small

Luxury Hotels Of The World™, stațiunea s-a mândrit întotdeauna cu oferirea unui standard exemplar de servicii și a unei experiențe remarcabile pentru vizitatorii săi. Directorul general și proprietarul afacerii, Adam McWhirter de la Smiths Beach Resort a declarat: „În timp ce deșignul premiat din punct de vedere arhitectural

ne oferă baza ideală de lux pentru a lucra, suntem încântați să ducem produsul la nivelul următor (odată cu renovarea) cu o gamă de îmbunătățiri uimitoare care sunt compatibile cu oceanul și împrejurimile Parcului Național. Așteptăm cu nerăbdare să prezentăm noul nostru aspect clienților noștri”.





Foto: Apple Mill Photography, David Stone Pictures, Islam Jarradat Benassi, Ericooy, Renee Small, Laraya Holder of the World

Mobilia este o companie australiană specializată în produse de designer de ultimă generație de la cele mai bune și mai reputeate mărci din lume, variind de la mobilier, iluminat, pardoseli, produse de exterior și produse arhitecturale. Afacerea de familie a luat naștere în urmă cu peste 45 de ani ca producător de mobilier atât pentru piața rezidențială, cât și pentru cea comercială. În timp ce

accentul s-a schimbat, o apreciere a calității și a măiestriei este ceea ce continuă să definească compania astăzi. Mobilia este mândră să reprezinte o gamă renumită de mărci, precum Kettal, Cassina, Marset, Joquer, Vondom, Moroso, Poltrona Frau, Michael Anastasiades, CC Tapis, Colran și Clas Italia pe piața australiană. Echipa lor pasionată se angajează să ajute clienții să găsească piese de designer

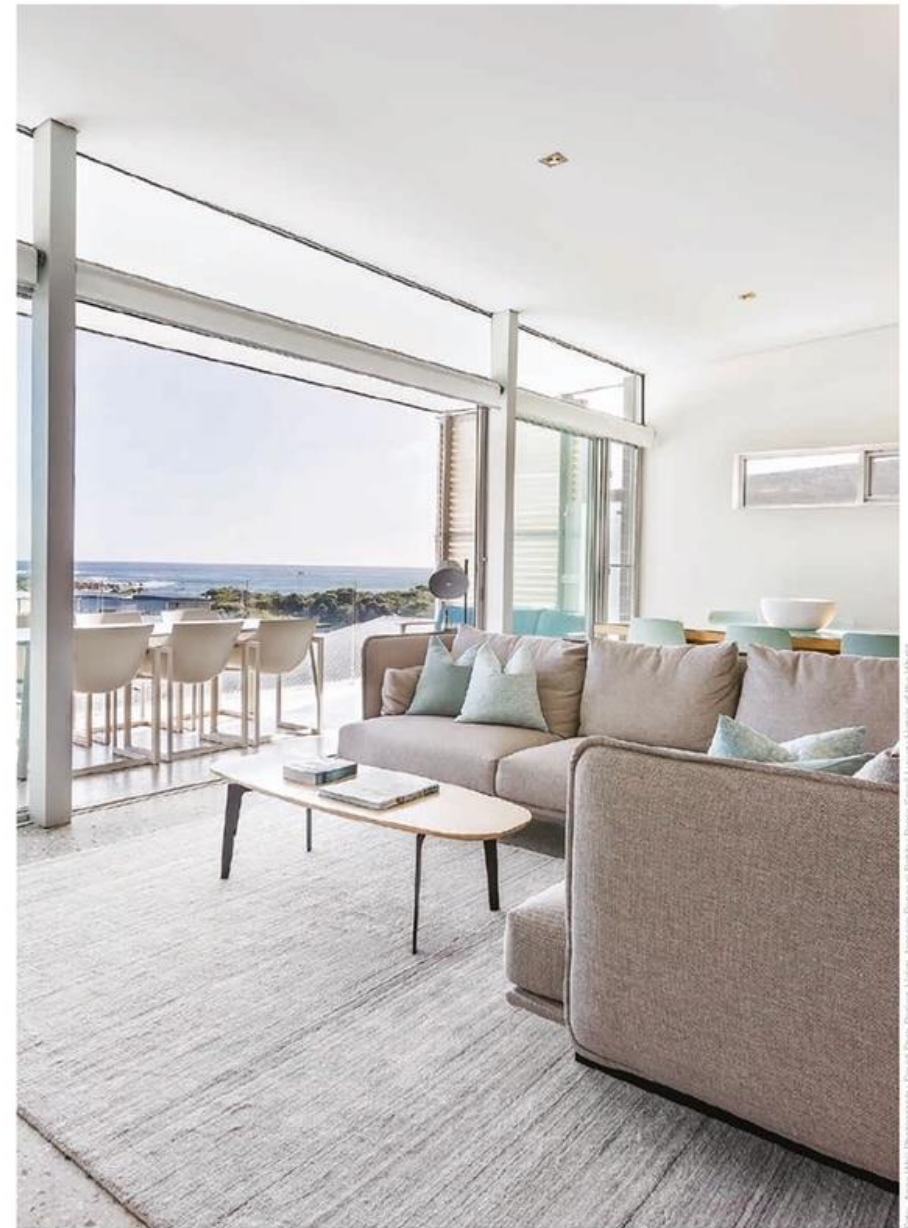
autentice pe care le vor prețui pentru o viață întreagă. Donița de a inspira o cultură a designului atât la nivel național, cât și internațional, este, de asemenea, esențială pentru Mobilia. Evenimentul lor Design Circus continuă să lărgescă gradul de conștientizare a designului în Australia și îl menține conectat la responsabilitatea lor socială de a contribui la organizațiile de caritate locale.





Încântat că am avut ocazia de a lucra alături de minunata echipă de la Smiths Beach Resort pentru a amenaja una dintre cele mai renumite și captivante stațiuni din Australia. A fost extrem de interesant și o onoare pentru echipă. Stațiunea și-a sedus multă vreme vizitatori cu frumusețea naturală care o înconjoară și am fost fascinați de modul în care este cuibărită atât de delicat între vegetație și ocean. Am vrut să respectăm echilibrul și purtarea mediului înconjurător, să completăm atemporalitatea arhitecturii și să îmbunătățim experiența stațiunii, recreând acea linie delicată și sensul luxului într-un mod relaxat și natural. Culoare și formele simple din selecție de mobilier



Mobilia a apelat pentru amenajare la branduri precum Kettal, Thiconfort, Marset, Joquer, Fritz Hansen, Vondom și Inclass, dar a folosit și câteva piese de mobilier personalizate pentru a face din acest hotel un hotel de designer, de lux, în toate sensurile cuvântului.



Situat în inima regiunii viticole a râului Margaret, Smiths Beach Resort este cea mai bună cazare de lux din zonă. Amplasată într-un parc național, această stațiune ecologică și pitorească este un sanctuar odihnitor care oferă experiența australiană pe plajă, cu facilități de agrement ideale, cazare în sistem self-catering și facilități excelente de delicatese și mese.